

Kurzanleitung Flugplan

Flugplan für Segelflugzeug

1. Registrieren bei der Deutschen Flugsicherung:

https://secais.dfs.de/pilotservice/user/register/register_edit.jsp

2. Anmelden im AIS Portal:

https://secais.dfs.de/pilotservice/user/login/login_edit.jsp

Flugplan Aufgeben

1. Auf AIS-Portal klicken
2. Auf Flugplan klicken

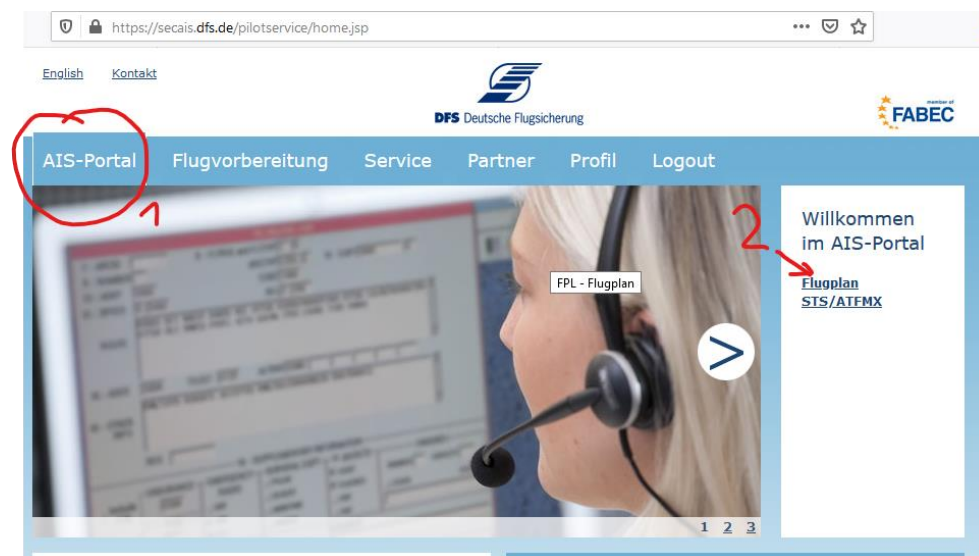

3. Formular ausfüllen.

LFZ.-KENNUNG (7) HB2068 ?	FLUGREGELN (8) V ?	ART DES FLUGES G ?		
ANZAHL (9) 1 ?	MUSTER DES LFZ. DG40 ?	WIRBELSCHLEPPEN- KATEGORIE L ?	AUSRÜSTUNG (10) Y ?	TRANSPONDER S ?
STARTFLUGPLATZ (13) LSPL ?	EOBT 0900 ?	ROUTE SUNEG ABGAS AMRUP ?		
GESCHWINDIGKEIT (15) K0080 ?	REISEFLUGHÖHE VFR ?			
ZIELFLUGPLATZ (16) LSPL ?	GESAMTFLUGDAUER 0800 ?	AUSWEICHFLUGPLATZ LSZG ?	2. AUSWEICHFLUGPLATZ ? ?	

Kurzanleitung Flugplan

Muster des LFZ ist z.B. AS31 für ASH 31. Die Liste für alle Flugzeuge ist [hier](#).

Route: Siehe am Ende der Anleitung

ANDERE ANGABEN (18)		
DOF/	200404 ?	EET/ EDGG0100 LSAS0700 ?
PBN/	?	NAV/ ?
GLIDER OPERATION MIGHT DEVIATE FROM FLIGHTPLAN ?		
RMK/		
STAYINFO1/	?	
REG/	?	RVR/ ? OPR/ ?

Datum Achtung: Jahr-Monat-Tag.

EET: wann man die FIR (Flight Information Region) Gebiete erreicht (evt. wird der Flugplan auch ohne EET akzeptiert)

Im Beispiel oben: nach 1h überschreite ich die Grenze zum EDGG (Langen FIR = Deutschland)

Nach 7h Flugzeit erreiche ich das Schweizer Gebiet wieder (LSAS). Die FIR's können ebenfalls bei [Skyvector](#) gefunden werden.

ERGÄNZENDE ANGABEN (19)		
HÖCHSTFLUGDAUER E/ 1200 ?	PERSONEN AN BORD P/ 1 ?	NOTFUNKFREQUENZ ? R/ <input type="checkbox"/> UHF <input type="checkbox"/> VHF <input checked="" type="checkbox"/> ELT
RETTUNGSAUSRÜSTUNG ? S/ <input type="checkbox"/> POLAR <input type="checkbox"/> DESERT <input type="checkbox"/> MARITIME <input type="checkbox"/> JUNGLE	SCHWIMMWESTEN ? J/ <input type="checkbox"/> LIGHT <input type="checkbox"/> FLUORES <input type="checkbox"/> UHF <input type="checkbox"/> VHF	
SCHLAUCHBOOTE ? ANZAHL D/ <input type="text"/> TRAGFÄHIGKEIT <input type="text"/> FARBE DER ABDECKUNG <input type="text"/>		
FARBE UND MARKIERUNG DES LFZ. A/ WHITE ?		
BEMERKUNGEN N/ ?		
VERANTWORTLICHER LFZ.-FÜHRER C/ YVES GERSTER ?		
NAME DES FLUGPLANAUFGEBERS YVES GERSTER ?		TELEFONISCHE ERREICHBARKEIT +41793901968 ?
BERATUNG ANFORDERN ? <input type="checkbox"/> 3 Std. vor EOBT <input checked="" type="checkbox"/> umgehend EMAIL-ADRESSE oder TELEFAX-NUMMER yves.gerster@bluewin.ch email		
ÜBERMITTLUNG DER ACK/REJ BZW. STATUSMELDUNG ? EMAIL-ADRESSE yves.gerster@bluewin.ch SMS-NUMMER <input checked="" type="checkbox"/> und +41793901968		

Kurzanleitung Flugplan

Alle Angaben eingeben, wie oben. Fall etwas nicht ok ist mit dem Flugplan, werdet ihr per SMS, E-Mail oder oft sogar Telefon kontaktiert.

new **save as** Stuttgart Triangle DG400 **save** **delete** **>> continue**

Flugplan speichern (unbedingt) Damit fürs nächste Mal schon alles vorbereitet ist.

Die gespeicherten Flüge können dann oben rechts eingesehen werden.

Flugvorbereitung » FPL - Flugplan » Stuttgart Triangle DG400

LFZ-KENNRUNG (7) HB2058	FLUGKATEGORIE (8) V	ART DES FLUGES G
ANZAHL (9) 1	MUSTER DES LFZ. DG40	WIRBELSCHLEPPEN-KATEGORIE (10) Y
STARTFLUGPLATZ (13) LSPL	EOBT 0900	TRANSPONDER S
GESCHWINDIGKEIT (15) KO080	REISEFLUGHÖHE VFR	RÖUTE SUNEG ABGAS AMRUP
ZIELFLUGPLATZ (16) LSPL	GESAMTFLUGDAUER 0800	AUSWEICHFLUGPLATZ 2. AUSWEICHFLUGPLATZ LSZG

Vorlagenspeicher:

- » Bern-Elba
- » Bern-Elba_dir
- » EDNY - LSPG
- » Elba-Bern
- » Flight to Germany Arcus
- » Föhnflug
- » France and Germany VV
- » LSPG - EDNY
- » Stuttgart Triangle DG400
- » Triangle France DG400
- » Zermatt-Locarno

ANDERE ANGABEN (10)

DOP/200404 EBT/EDGG100 LSAS0700

PER/ RW/

GLIDER OPERATION MIGHT DEVIATE FROM FLIGHTPLAN

R MK/

STAYINFO/L/

REG/ RVR/ ORJ/

extended other information

ERGÄNZENDE ANGABEN (19)

HÖCHSTFLUGDAUER 1200 PERSONEN AN BORD

NOTFUNKFREQUENZ
N/ UHF VHF ELT

RETTUNGSAUSRÜSTUNG
S/ POLAR DESERT MARITIME JUNGLE
SCHWIMMWESTEN
L/ LIGHT FLUORES UHF VHF

SCHLAUCHBOOTE
ANZAHL D/ TRAGFAHIGKEIT FARBE DER ABDECKUNG

FARBE UND MARKIERUNG DES LFZ.
A/DIETE

BEMERKUNGEN
N/

VERANTWÖRTLICHER LFZ-FÜHRER
 YVES GERSTER

NAME DES FLUGPLANAUFBEHERS TELEFONISCHE ERREICHBARKEIT
YVES GERSTER +41793901968

BERATUNG ANFORDERN
Stz. vor EOBT umoahend EMAIL-ADRESSE oder TELEFAX-NUMMER
yves.gerster@bluewin.ch

Am Ende auf Continue drücken und fertig 😊

Kurzanleitung Flugplan

Route

Ich verwende IFR Punkte von hier:

<https://skyvector.com/>

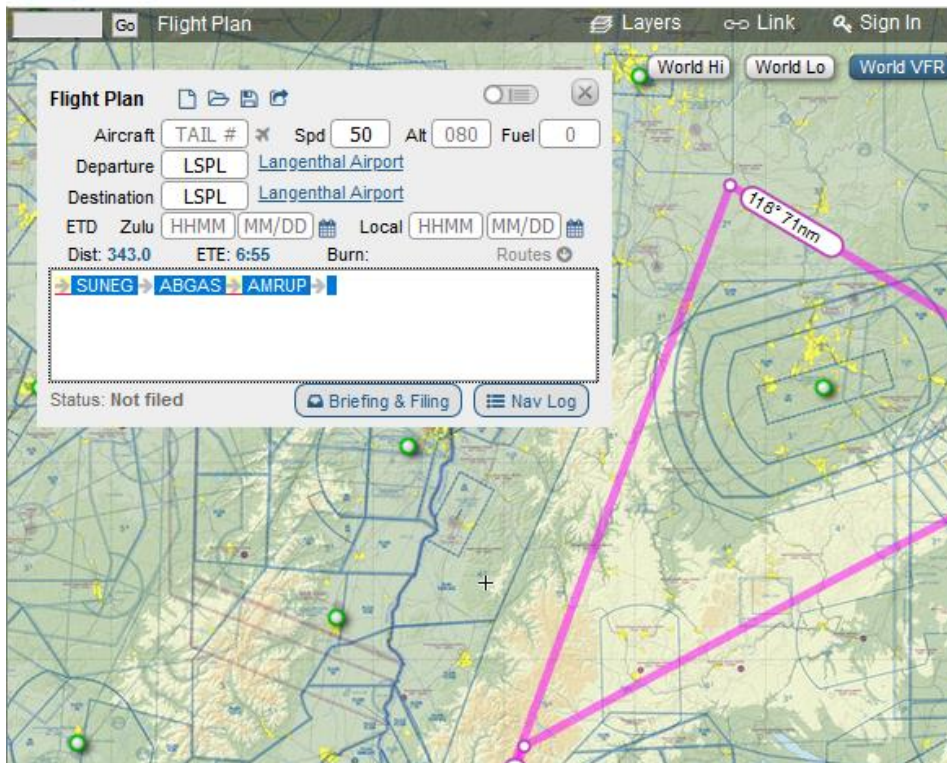

Durch Klicken von World VFR und World Hi / World Lo kann man zwischen den Ansichten ändern

Durch Klicken von Flight plan kann man die Maske öffnen.

Vorgehen.

1. Flight plan Klicken
2. Departure & Destination Flugplatz eingeben
3. Einige Wegpunkte einfügen, welche man von der «World Lo» oder «World Hi» karte ablesen kann.
4. Diese Wegpunkte dann in das Routen-Feld vom Flugplan von DFS kopieren